

回収の流れ

フリーダイヤルのコールセンターへお電話ください。



●ご確認のお手続きと、ご希望のお引取り日をお伺いいたします。

このページ上部の「メールでのご連絡」/バナーをクリックしてください。

WEB フォーム

お名前	<input type="text"/>
フリガナ	<input type="text"/>
ご住所	<input type="text"/>
電話番号	<input type="text"/>
メール	<input type="text"/>
性別	<input type="text"/>
銀行名	<input type="text"/>
口座番号	<input type="text"/>
郵便日時	<input type="text"/>

●フォームに沿ってご必要事項、ご希望のお引取り日などを入れて、ご送信ください。

宅配業者が伺い回収させていただきます。
送料は無料です

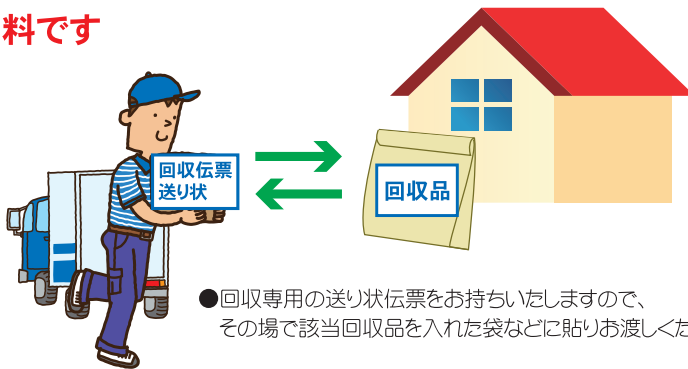

●回収専用の送り状伝票をお持ちいただきますので、その場で該当回収品を入れた袋などに貼りお渡しく下さい。

着払いにて回収事務局へ直接お送りいただくことも可能です。

「スマートフォン用充電器」回収事務局
〒427-0033
静岡県島田市相賀2508-23
電話番号 0120-167-722

現金書留または郵便為替(簡易書留)にてご返金をお届けします

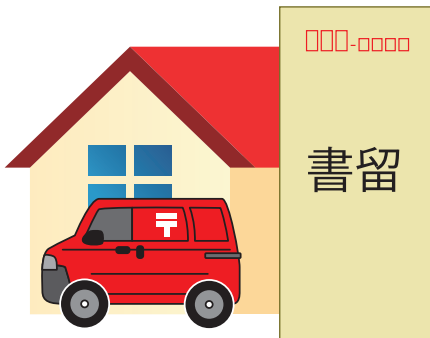

郵便為替

普通為替証書

指定受取人
おなまえ

記号
XXXXX XXXXXXX

発行年月日 発行額
2017-07-01 50000

平成 27 年 07 月 01 日 までに上記の金額をゆうちょ銀行の本支店等でお受け取りください。

おとこ (甲) ー)

おなまえ

記号
XXXXXXXXXXXXXXXXXXXX

収入印紙

発行印
ゆうちょ銀行

郵便局の表裏両面に貼る。裏面に「ゆうちょ銀行」の印を捺す。

●表面の「上記の金額を受取りました」の下に、おとこ・おなまえを記入し、捺印してください。

郵便為替の場合

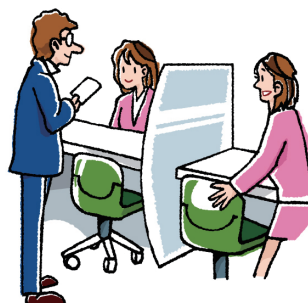

¥ 代金

●郵便為替をお近くの郵便局のゆうちょ銀行窓口にお持ちになりご返金の代金をお受け取ってください